

# Baja Trabajadores Nómina

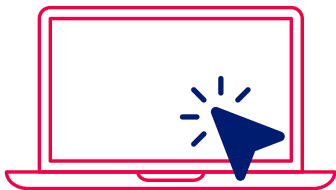

ASOCIART ON LINE - CLIENTES



# Baja Trabajador (Manual)

# Baja Trabajador (Manual)

- Empresa <
- Administrar <
- Nómina v
  - Nómina
  - Completar Información Nómina
  - Informar CBU Trabajadores
  - Alta Temprana
  - Home Office - Teletrabajo
  - Baja Trabajadores Nómina**
  - Modificación Trayecto Laboral - Horarios



(106363) ASOCIART SERVICIOS S A

Inicio Vigencia: 14/10/2003 30708107960



## Acceso a Información Útil

» [Cartilla de prestadores](#)

» [Formularios](#)

» [Sucursales / Agencias](#)

» [Cómo actuar ante un accidente](#)

» [Centro Capacitaciones](#)

## Noticias y Novedades

### Nuevo servicio: TELE PREVENCIÓN

Con la finalidad de brindar asesoramiento profesional en higiene y seguridad, sumar tecnología para la prevención de riesgos y continuar con el asesoramiento y apoyo técnico

## Productos complementarios



**Control de Ausentismo:** La ley 20.744 de contrato de trabajo le otorga el derecho al Empleador de auditar las ausencias laborales por enfermedad de sus

## Beneficios exclusivos



1

Dentro del menú "Nómina" ingresar  
"Baja Trabajadores Nómina".



(106363) DEMO ASOCIART SAC  
Inicio Vigencia: 14/10/2003 30708107960



## Baja Trabajadores Nómina

Home / Baja Trabajadores Nómina

### Consulta Baja Trabajadores Nómina

C.U.I.L.

Apellido

F. Desde  

F. Hasta  

Buscar

Gestionar Baja



C.U.I.L.

Apellido

Nombre

F. Baja

F. Solicitud

Estado

No hay datos cargados

Viendo 0 a 0 de 0 filas

Primero Anterior Siguiente Último

2

Presionar el botón **Gestionar Baja**.

# Baja Trabajador (Manual)

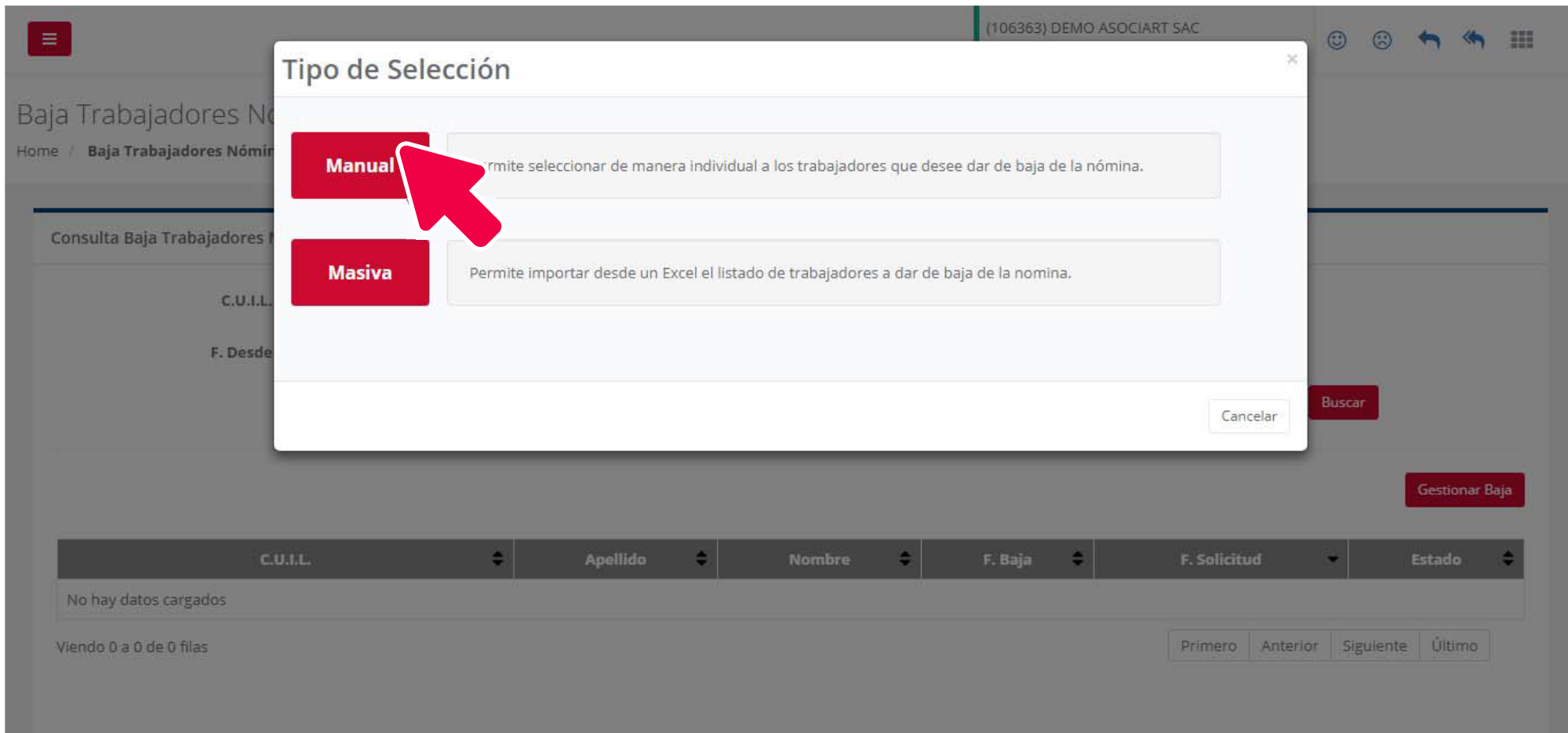

**Tipo de Selección**

**Manual** Permite seleccionar de manera individual a los trabajadores que desee dar de baja de la nómina.

**Masiva** Permite importar desde un Excel el listado de trabajadores a dar de baja de la nómina.

Cancelar

Buscar

Gestionar Baja

C.U.I.L.	Apellido	Nombre	F. Baja	F. Solicitud	Estado
No hay datos cargados					

Viendo 0 a 0 de 0 filas

Primero Anterior Siguiente Último

3

Seleccionar el Tipo de Ingreso:  
Manual o Masivo.



(106363) DEMO ASOCIART SAC

Inicio Vigencia: 14/10/2003 30708107960



## Baja Trabajadores Nómina

Home / Baja Trabajadores Nómina

Agregar CBU trabajadores

SELECCIÓN

CONFIRMACIÓN

RESULTADO

### Selección Manual

C.U.I.L.

Apellido

Buscar

Limpiar Selección

C.U.I.L.

Apellido

Nombre

No hay datos cargados

Viendo 0 a 0 de 0 filas

Primero

Anterior

Siguiente

Último

C.U.I.L.

Apellido

Nombre

CBU

No hay datos cargados

Viendo 0 a 0 de 0 filas

Primero

Anterior

Siguiente

Último

4

Ingresar el número de C.U.I.L. o Apellido del trabajador y presionar el botón **Buscar**.



(106363) DEMO ASOCIART SAC

Inicio Vigencia: 14/10/2003 30708107960



## Baja Trabajadores Nómina

Home / Baja Trabajadores Nómina

Agregar CBU trabajadores

SELECCIÓN

CONFIRMACIÓN

RESULTADO

### Selección Manual

C.U.I.L.

23355605779

Apellido

Buscar

Limpiar Selección

C.U.I.L.	Apellido	Nombre
23355605779	ANDRADA	LUCAS DANIEL

C.U.I.L.	Apellido	Nombre	CBU
----------	----------	--------	-----

No hay datos cargados

Viendo 1 a 1 de 1 filas

Primero Anterior 1 Siguiente Últi

Viendo 0 a 0 de 0 filas

Primero Anterior Siguiente Último

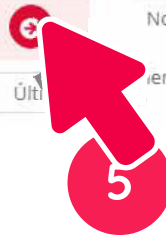

Una vez realizada la búsqueda, presionar el botón **Agregar**.

# Baja Trabajador (Manual)

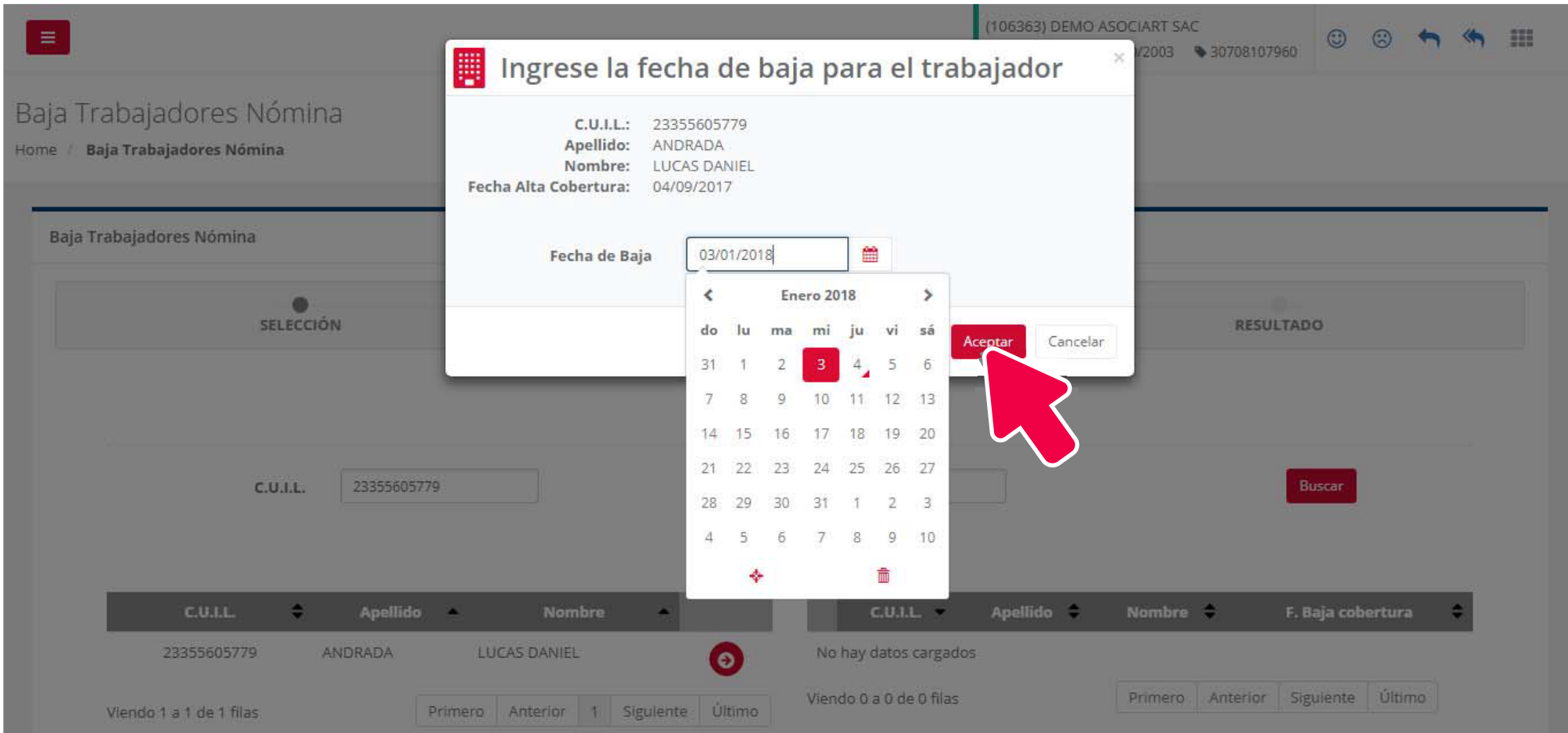

The screenshot shows the 'Baja Trabajadores Nómina' interface. A modal dialog titled 'Ingrese la fecha de baja para el trabajador' is open, displaying the following information:

- C.U.I.L.: 23355605779
- Apellido: ANDRADA
- Nombre: LUCAS DANIEL
- Fecha Alta Cobertura: 04/09/2017

The 'Fecha de Baja' field contains '03/01/2018'. A calendar for 'Enero 2018' is displayed below, with the date '3' highlighted in red. A red arrow points to the 'Aceptar' button. The background shows a table with columns for C.U.I.L., Apellido, Nombre, and F. Baja cobertura, and a 'Buscar' button.

6

Ingresa la fecha de baja y presiona el botón **Aceptar**.





(106363) DEMO ASOCIART SAC

Inicio Vigencia: 14/10/2003 30708107960



## Baja Trabajadores Nómina

Home / Baja Trabajadores Nómina

### Baja Trabajadores Nómina

SELECCIÓN

CONFIRMACIÓN

RESULTADO

### Selección Manual

C.U.I.L.

23355605779

Apellido

Buscar

Limpiar Selección

C.U.I.L.

Apellido

Nombre

23355605779

ANDRADA

LUCAS DANIEL

C.U.I.L.

Apellido

Nombre

F. Baja cobertura

23355605779

ANDRADA

LUCAS DANIEL

03/01/2018

Viendo 1 a 1 de 1 filas

Primero Anterior 1 Siguiete Último

Viendo 1 a 1 de 1 filas

Primero Anterior 1 Siguiete Último

7

Presionar el botón **Siguiete**.

Siguiete



(106363) DEMO ASOCIART SAC

Inicio Vigencia: 14/10/2003 30708107960



## Baja Trabajadores Nómina

Home / Baja Trabajadores Nómina

### Baja Trabajadores Nómina

SELECCIÓN

CONFIRMACIÓN

RESULTADO

### Trabajadores a dar de baja

C.U.I.L.	Apellido	Nombre	F. Baja
23355605779	ANDRADA	LUCAS DANIEL	03/01/2018

Viendo 1 a 1 de 1 filas

Primero Anterior 1 Siguiente Último

Anterior

Cancelar

Enviar

8

Para finalizar presionar el botón **Enviar**.



# Baja Trabajador

(Masivo)

# Baja Trabajador (Masivo)

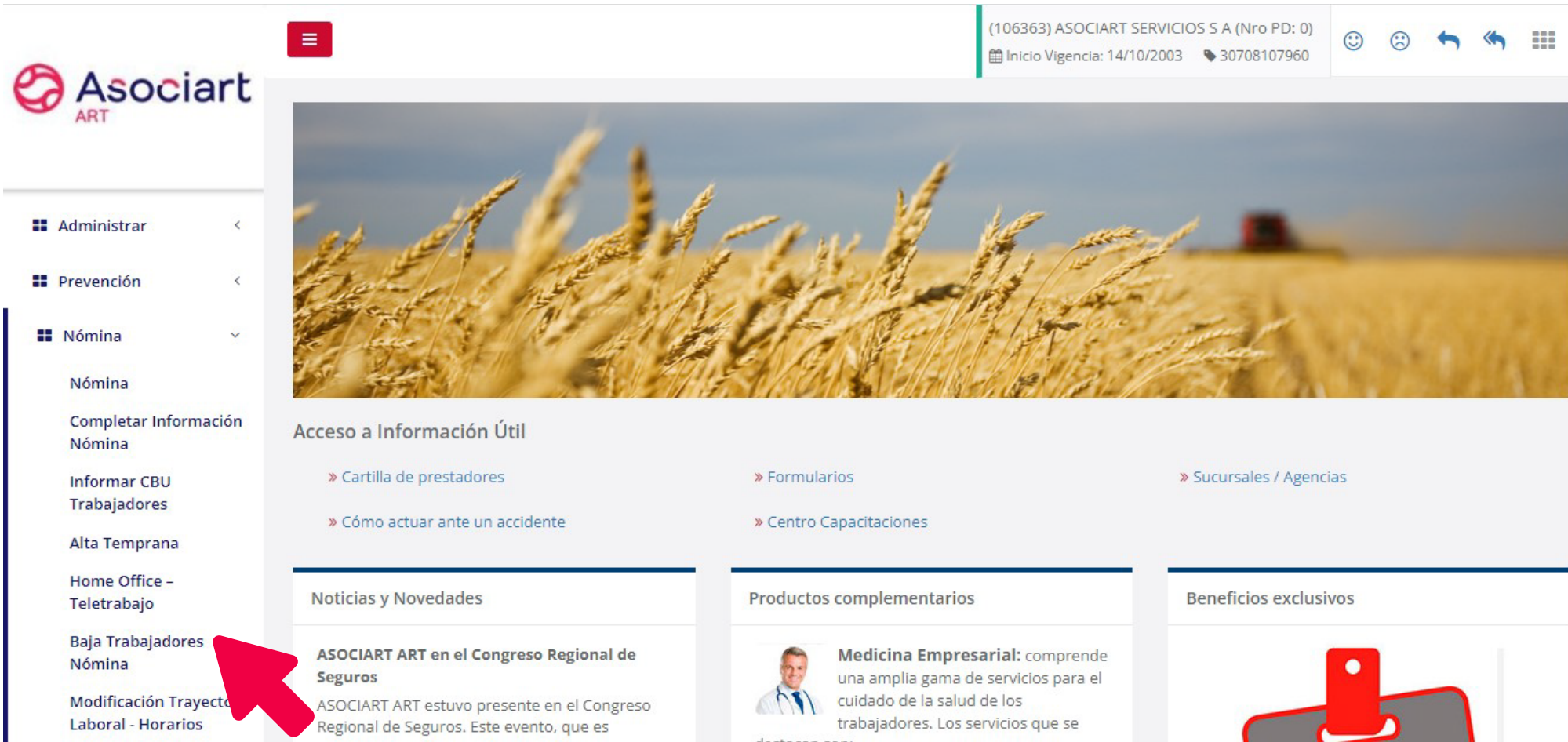

(106363) ASOCIART SERVICIOS S A (Nro PD: 0)  
Inicio Vigencia: 14/10/2003 30708107960

**Asociart**  
ART

- Administrar
- Prevención
- Nómina
  - Nómina
  - Completar Información Nómina
  - Informar CBU Trabajadores
  - Alta Temprana
  - Home Office – Teletrabajo
  - Baja Trabajadores Nómina
  - Modificación Trayecto Laboral - Horarios

### Acceso a Información Útil

- » Cartilla de prestadores
- » Formularios
- » Sucursales / Agencias
- » Cómo actuar ante un accidente
- » Centro Capacitaciones

### Noticias y Novedades

**ASOCIART ART en el Congreso Regional de Seguros**  
ASOCIART ART estuvo presente en el Congreso Regional de Seguros. Este evento, que es...

### Productos complementarios

**Medicina Empresarial:** comprende una amplia gama de servicios para el cuidado de la salud de los trabajadores. Los servicios que se...

### Beneficios exclusivos

1

Dentro del menú **“Nómina”** ingresar a **“Baja Trabajadores Nómina”**



(106363) DEMO ASOCIART SAC  
Inicio Vigencia: 14/10/2003 30708107960



## Baja Trabajadores Nómina

Home / Baja Trabajadores Nómina

### Consulta Baja Trabajadores Nómina

C.U.I.L.

Apellido

F. Desde

F. Hasta

Buscar

Gestionar Baja



C.U.I.L.

Apellido

Nombre

F. Baja

F. Solicitud

Estado

No hay datos cargados

Viendo 0 a 0 de 0 filas

Primero Anterior Siguiente Último

2

Presionar el botón **Gestionar Baja**.

# Baja Trabajador (Masivo)



**Tipo de Selección**

**Manual** Permite seleccionar de manera individual a los trabajadores que desee dar de baja de la nómina.

**Masiva** Permite importar desde un Excel el listado de trabajadores a dar de baja de la nomina.

Cancelar

Buscar

Gestionar Baja

C.U.I.L.	Apellido	Nombre	F. Baja	F. Solicitud	Estado
No hay datos cargados					

Viendo 0 a 0 de 0 filas

Primero Anterior Siguiente Último

3

Seleccionar el Tipo de Ingreso:  
**Manual o Masiva**



(106363) DEMO ASOCIART SAC  
Inicio Vigencia: 14/10/2003 30708107960



## Baja Trabajadores Nómina

Home / Baja Trabajadores Nómina

### Baja Trabajadores Nómina

SELECCIÓN

CONFIRMACIÓN

RESULTADO

#### Selección Masiva

⚠ El archivo Excel deberá respetar la siguiente estructura:

Columna A: CUIL del trabajador (solo números).

Columna B: Fecha de baja del trabajador.

Presione aquí para descargar el archivo excel con el formato indicado.



Cancelar

Seleccione el archivo

Siguiente

4

**Descargar el archivo Excel.**

Este archivo tiene el formato indicado para la carga.

# Baja Trabajador (Masivo)

The screenshot shows a web application interface for mass worker dismissal. An Excel spreadsheet is overlaid on the page, showing columns for worker ID (A) and dismissal date (B). The spreadsheet has three rows of data. The background shows a warning message about the Excel file and a 'Seleccione el archivo' button.

	A	B	C	D	E	F	G
1	20120105389	5/1/2018					
2	20044343755	5/1/2018					
3	27317509893	5/1/2018					
4							
5							
6							
7							
8							
9							
10							
11							
12							
13							

El archivo Excel deberá respaldarse antes de usarlo.

Columna A: CUIL del trabajador  
Columna B: Fecha de baja del trabajador

Presione aquí para descargar el archivo

RESULTADO

Seleccione el archivo

Siguiente

5

Ingresar en la **Columna "A"** el CUIL del trabajador y en la **Columna "B"** la fecha de Baja.  
(esta fecha tiene que ser Igual o Inferior a la fecha actual).





(106363) DEMO ASOCIART SAC  
Inicio Vigencia: 14/10/2003 30708107960



## Baja Trabajadores Nómina

Home / Baja Trabajadores Nómina

### Baja Trabajadores Nómina

SELECCIÓN

CONFIRMACIÓN

RESULTADO

#### Selección Masiva

⚠ El archivo Excel deberá respetar la siguiente estructura:

Columna A: CUIL del trabajador (solo números).

Columna B: Fecha de baja del trabajador.

Presione aquí para descargar el archivo excel con el formato indicado. 

Cancelar

Seleccione el archivo



Siguiente

6

Presionar el botón “**Seleccionar el archivo**”.



(106363) DEMO ASOCIART SAC

Inicio Vigencia: 14/10/2003 30708107960



## Baja Trabajadores Nómina

Home / Baja Trabajadores Nómina

### Baja Trabajadores Nómina

SELECCIÓN

CONFIRMACIÓN

RESULTADO

#### Selección Masiva

⚠ El archivo Excel deberá respetar la siguiente estructura:

Columna A: CUIL del trabajador (solo números).

Columna B: Fecha de baja del trabajador.

Presione aquí para descargar el archivo excel con el formato indicado. 

BajaTrabajadores.xlsx

Cambiar

Cancelar

Siguiente

7

Presionar el botón "Siguiente".

# Baja Trabajador (Masivo)

SELECCIÓN

CONFIRMACIÓN

RESULTADO

## Resultado del Archivo

Cantidad de trabajadores válidos: 1

C.U.I.L.	Apellido	Nombre	F. Baja
20120105389	CESAR OSVALDO	LAS HERAS	05/01/2018

Viendo 1 a 1 de 1 filas

Primero Anterior 1 Siguiente Último

Cantidad de trabajadores no válidos: 2

C.U.I.L.	Apellido	Nombre	Motivo
27317509893			No pertenece a la Nómina.
20044343755	CARLOS ALBERTO	PEREZ	Trabajador no se encuentra activo.

Viendo 1 a 2 de 2 filas

Primero Anterior 1 Siguiente Último

Enviar

8

Verificar el resultado y presionar el botón “Enviar” para finalizar